

# Reckenfelder Karnevalsgesellschaft e.V.

2  
0  
1  
6



Die Re-Ka-Ge in Dur und Moll, denn Karneval ist Rock'n Roll

Wir freuen uns auf Ihren Besuch!

# ETNA

Ristorante e Pizzeria



- Regelmäßiger Mittagstisch
- Auswahl an wechselnden Fleisch- und Fischgerichten
- Extra Räumlichkeit für bis zu 25 Personen
- Dessert Auswahl
- gemütlicher Aussenbereich



**Buon appetito**

Grevener Landstr. 4 • 48268 Greven-Reckenfeld  
Tel. 0 25 75 / 17 91 • Fax 0 25 75 / 38 72

[www.ristorante-etna.de](http://www.ristorante-etna.de)



*Programm der Prinzenproklamation  
Re-Ka-Ge*

*Samstag, 06.02.2016  
19:00Uhr*



***Kölsche Biester***

\*\*\*

***Ette & Lilly***

\*\*\*

***Die 2 Lausbuben***

\*\*\*

***Bali Duo***

\*\*\*

***Re- Ka- Ge- Ballet***

\*\*\*

***Ruud K.***

\*\*\*

***u. v. m.***



Liebe Närrinnen und Narren,  
liebe Mitglieder der Re-Ka-Ge,

die fünfte Jahreszeit ist seit dem 11.11. um 11:11 Uhr im vollen Gange! Alle Jecken Groß und Klein, von Jung bis Alt erfreuen sich am närrischen Treiben.

Die Re-Ka-Ge gestaltet auch in diesem Jahr mit viel Witz, Humor und Neckerei die Karnevalszeit in Reckenfeld. Mein Dank gilt allen Verantwortlichen und Helferinnen und Helfern für Ihren Einsatz und Ihr Engagement.

Ich wünsche der Reckenfelder Karnevalsgesellschaft und ihrem närrischen Volk für diese Session viel Freude, Stimmung und Humor.

Freuen Sie sich auf die karnevalistischen Highlights in Reckenfeld, liebe Närrinnen und Narren, und genießen Sie die Karnevalstage!

Ein dreifach kräftiges  
Reckenfeld Helau!

Ihr

A handwritten signature in blue ink, which appears to read "Peter Vennemeyer". The signature is written in a cursive, flowing style.

Bürgermeister Peter Vennemeyer



### **Liebe Närrinnen und Narren!**

Flüchtlingskrise, Terroranschläge, Islamstaat usw. usw. ....

Was könnte man nicht noch alles aufzählen was einem die Stimmung verhagelt.

Nicht das es uns nichts angeht, aber sollen wir deshalb unser gewohntes Leben radikal ändern, keinen Spaß mehr haben ?

Ich denke nicht! Man sollte auch aus diesen so schwierigen Situationen das beste machen und sich nicht unterkriegen lassen.

Lasst uns gemeinsam ein paar fröhliche Stunden erleben und Spaß haben,  
denn der graue Alltag holt uns schneller ein als uns lieb ist.

In diesem Sinne ein dreifaches Helau

Euer

Thomas Hermes

Präsident der Re-Ka-Ge.

# Chronologie der Prinzen



1950	Ernst I	(Stolte) †	1983	Manfred II	(Holler) †
1951	Eugen I	(Sievers)	1984	Franz II	(Holle) †
1952	Erwin I	(Eixler) †	1985	Peter I	(Bläser)
1953	Max I	(Westhues) †	1986	Helmut I	(Knieps)
1954	Heinz I	(Dringenberg) †	1987	Hermann I	(Lischewski) †
1955	Alfred I	(Tennie) †	1988	Jürgen I	(Schulz)
1956	Oskar I	(Lenz) †	1989	Andreas I	(Holle)
1957	Schorsch I	(Tecklenborg) †	1990	Manfred III	(Fruhner)
1958	Erwin II	(Nolting) †	1991	Ausgefallen	
1959	Bruno I	(Dietz) †	1992	Rainer II	(Montag)
1960	Erwin III	(Eixler) †	1993	Keith I	(Maitland)
1961	Rainer I	(Deitmar) †	1994	Dieter I	(Wystrach)
1962	Hans I	(Knieps) †	1995	Peter II	(Buntrock)
1963	Heinz II	(Borchmann)	1996	Jürgen II	(Borchmann)
1964	Ernst II	(Deitmar) †	1997	Jürgen III	(Schulz)
1965	Günter I	(Niepel) †	1998	Siggi I	(Lattner)
1966	Josef I	(Kolt) †	1999	Dieter II	(Goschke)
1967	Willi I	(Hagen) †	2000	Thomas I	(Dornbusch)
1968	Ottomar I	(Nitzsche)	2001	Frank I	(Weigel)
1969	Willi II	(Hegemann)	2002	Thomas II	(Hermes)
1970	Hans II	(Hisker) †	2003	Bernhard I	(Niehoff)
1971	Erwin IV	(Hagen)	2004	Rainhard I	(Schewe)
1972	Horst I	(Knieps)	2005	Adolf I	(Binnewies)
1973	Paul I	(Dinges) †	2006	Mike I	(Müller)
1974	Alex I	(Holtgrewe) †	2007	Lothar II	(Kukasch)
1975	Franz I	(Klupsch) †	2008	Michael II	(Buschkühl)
1976	Lothar I	(Hagen)	2009	Burkhard I	(Mattern)
1977	Hans III	(Bechtel)	2010	Wilfried I	(Langecker)
1978	Georg I	(Borkenhagen) †	2011	Klaus I	(Hörstrup)
1979	Günther II	(Langenbröcker)	2012	Holger I	(Nix)
1980	Manfred I	(Dütting) †	2013	Michael III	(Buschkühl)
1981	Michael I	(Hegemann)	2014	Rolf I	(Bartschat)
1982	Heinz II	(Borchmann)	2015	Klaus II	(Berndt)

# Prinzenpaar 2015/16



Prinz Klaus II & Prinzessin Dorothee I



# Ordensritter des Grünkohlordens der Re- Ka- Ge

1974	Ordensträger	Aloys Wähning, Bürgermeister von Greven †
1975	Ordensträger	Lothar Fabian, Ehrenpräsident der Re- Ka- Ge †
1976	Ordensträger	Bernhard Gronotte, Vors. der Berliner Kommission †
1977	Ordensträger	Ronny Schnittker, Ehrenpräsident des BWK, Münster †
1978	Ordensträger	Hans Poetschki, Landrat Kreis Steinfurt †
1979	Ordensträger	Paul Ludwig, Studioleiter des WDR, Münster †
1980	Ordensträger	Karl Schäfer, Brauereidirektor Münster †
1981	Ordensträger	Dr. Bernhard Schneider, Stadtdirektor, Greven
1982	Ordensträger	Heinz Ostrup, CDU Landtagsabgeordneter, Münster †
1983	Ordensträger	Constantin Freiherr von Heeremann, Bauernpräsident
1984	Ordensträger	Dr. Antonius Gerdemann, Bürgermeister von Saerbeck †
1985	Ordensträger	Heinrich Morthorst, Kiepenkerl in Münster †
1986	Ordensträger	Lothar Huesmann, Verleger Emsdetten †
1987	Ordensträger	Gerd Strotmann, Ratsherr in Greven-Reckenfeld †
1988	Ordensträger	Franz Berkenheide, Stadtoberverwaltungsrat Greven †
1989	Ordensträger	Karl Hagemann, Chef vom Dienst, WDR Münster
1990	Ordensträgerin	Anneliese Meyer zu Altenschildesche, Bürgerm. Emsdetten
1992	Ordensträger	Hannes Demming, Baas der Niederdt. Bühne Münster
1993	Ordensträgerin	Elsbeth Schlick, Fabrikantin in Reckenfeld †
1994	Ordensträger	Walter Gördes, Rektor. Leiter der Lebenshilfe Greven
1995	Ordensträger	Hubert Binder, Bürgermeister von Greven
1996	Ordensträger	Heinz Jürgen Schölzke, Bankdirektor
1997	Ordensträger	Hans Dieter Bez, Vorsitzender des Heimatvereins Greven
1998	Ordensträger	Siggi Siemon. Ratsherr in Greven für Gimbte †
1999	Ordensträger	Manfred Scharpenberg, Reckenfeld
2000	Ordensträger	Karl Herting, KG Emsdetten †
2001	Ordensträger	Heinz Borchmann, Reckenfelder Karnevalsgesellschaft
2002	Ordensträger	Hans Rath, Präsident der Handwerkskammer Münster
2003	Ordensträger	Wilfried Roos, Bürgermeister der Gemeinde Saerbeck
2004	Ordensträger	Martin Frohnhöfer, Pastor Franziskus Gem. R'feld
2005	Ordensträger	Karl-Heinz Große Siestrup, KG Nordwalde
2006	Ordensträger	Bruno Jendraszyk, KG Emsdetten
2007	Ordensträger	Klaus Dieter Niepel, Freilichtbühne Reckenfeld
2008	Ordensträger	Thomas Kubendorf, Landrat Kreis Steinfurt
2009	Ordensträger	Reinhold Hemker, Bundestagsabgeordneter
2010	Ordensträgerin	Wera Rötgering, Gründerin/Vorsitz. Herzenswünsche e.V.
2011	Ordensträger	Franz Josef Holthaus, Reckenfelder Karnevalsgesellschaft
2012	Ordensträger	Prof. Karl Herrmann Korfsmeier, stellv. Bürgermeister, Greven
2013	Ordensträger	Alfons Bücker, Direktor VHS Emsdetten-Greven-Saerbeck
2014	Ordensträger	Günter Klumpe, Schützengemeinschaft Sinnigen
2015	Ordensträger	Ewald Schmedt, Hollinger Schützengesellschaft e.V. Emsdetten
2015	Ordensträgerin	Barbara Tillmann, Emsdetten



## *Ordensritter 2015*



*Ewald Schmedt  
Hollinger Schützengesellschaft  
e.v. Emsdetten*

# *Herbsttreffen der Grünkohlritter*



Rita haben wir auch besucht!

Es war ein sehr schöner Tag!  
Danke Ewald

# Schlager der RE-KA-GE

Text & Musik: Walter Riemer, Hermann Bosch

Melodie: Heidewitzka ...

1. Heut feiern wir so recht von Herzen Karneval,  
jetzt geht es los mit einem Stimmungsknall.  
Drum seid so nett, ich bitt Euch, stimmt alle ein  
wir wollen fröhlich sein.  
Bei der RE-KA-GE am Walgenbach  
herrscht nur die Fröhlichkeit bei Tage und bei Nacht,  
den, der nicht mitmacht, das wird jeder verstehn,  
woll' wir erst am Aschermittwoch seh'n.

Refrain: Heidewitzka, die RE-KA-GE  
fährt mit dem Narrenschiff auf hoher See!  
Wir wollen heute tüchtig feiern  
und unsre Fröhlichkeit erneuern.  
Denn unsre Laune ist kunterbunt;  
heut wird getobt, ja heute geht es rund!

2. Dem Narrentum gepaart mit echter Fröhlichkeit  
sind unser Tun und unsere Kraft geweiht.  
Das Narrenschiff der RE-KA-GE ist allbekannt  
im weiten Münsterland.  
Die Anker gehievt, es gilt nur der Satz:  
Für Kummer und Griesgram haben wir keinen Platz.  
Darum steigt ein und folgt dem Freudenrufe nach:  
Auf zur RE-KA-GE am Walgenbach!



**Ihr LBS-Service aus einer Hand:**

- Bausparen
- Finanzierungen
- Immobilienangebote



Martina Poppe

Bezirksleiterin für:  
Greven, Reckenfeld  
Nordwalde

Sprechen Sie mich an!



**Mit allen staatlichen Förderungen!!!**

Marktstr. 19 – 48268 Greven

Tel. 0 25 71 – 5 30 81

E-Mail: [info@lbs-greven.de](mailto:info@lbs-greven.de)

Homepage: [www.lbs-immobilien.de](http://www.lbs-immobilien.de)



# Rathaussturm 14.02.2015



Es geht los ! HELAU !!



HELAU





# *Rathaussturm*





## Ehrensensatoren der Reckenfelder Karnevalsgesellschaft e. V.

Herr Hermann Bosch	1991	Herr Günter Langebröker
Herr Josef Hanewinkel	1992	Herr Arthur Hegel
Herr Ernst Knierim	1993	Herr Franz Holle
Herr Dr. Langeweg	1994	Herr Jochen Hoffmann
Herr Anton Minnebusch	1995	Herr Harry Müller
Herr Wilhelm Müller	1995	Herr Georg Borkenhagen
Herr Heinrich Munning	1996	Herr Dieter Groschke
Frau Augusta Ottenjan	1997	Herr Henk Huesmann
Herr Dr. Bernhard Schneider	1998	Frau Hilde Knieps
Herr Alois Wähning	1999	Herr Jochen Wilden
Herr Dr. Werra	2000	Herr Horst Knieps
Herr Heinrich Wildemann	2001	-
1973 Herr Ludwig Leissing	2002	Frau Renate Lischewski
1975 Herr Willi Stumpe	2003	Frau Julia Borchmann
1975 Herr Robert Abelmann	2003	Frau Henny Hisker
1976 Herr Gottfried Hillmann	2004	Herr Manfred Holler
1976 Herr Dr. Uwe Spieker	2005	Herr Karl Heinz Lenuweit
1976 Herr Dr. Wilfried Schulthoff	2006	Herr Michael Buschkühl
1979 Herr Riemer de Vries	2007	Frau Elke Hermes
1980 Herr Jürgen Schulte	2007	Frau Gaby Binnewies
1981 Herr Bernhard Sickmann	2008	-
1982 Herr Eugen Sievers	2009	Herr Frank Weigel
1983 Herr Franz Klupsch	2010	Herr Rolf Bartschat
1983 Herr Josef Kroll	2011	Herr Adolf Binnewies
1984 -	2012	Frau Margret Knieps
1985 Herr Ottomar Nitzsche	2012	Frau Ilona Weigel
1986 Frau Elsbeth Schlick	2013	-
1987 Herr Alois Wilbrenner	2014	Herr Jürgen Schulz
1988 Frau Edith Modzien	2015	Frau Heidi Knieps
1988 Herr Willi Hegemann		
1989 Herr Hans-Jürgen Schölzke		

## *Ehrensensatorinnentaufe*



Danke Jürgen, ich freu mich drauf .....

So Heidi, der Jürgen macht dir einen leckeren  
Senatorenrunk ! :)



DANKE Heidi, für deine Arbeit  
Innerhalb der Re-KA-Ge

---

Ein Prosit auf Ihre neue Fassade. **Wir beraten Sie gern!**

Besuchen Sie uns  
auch im Internet:

[www.rautenstrauch-holle.de](http://www.rautenstrauch-holle.de)



**R&H**  
**Malerbetrieb**  
**RAUTENSTRAUCH**  
**& HOLLE**



Energieeinsparung  
bis zu **70 %**

Telefon 0 25 75 / 25 53 (Rautenstrauch) · Telefon 0 25 75 / 37 27 (Holle)  
Bahnhofstraße 33 · 48268 Greven-Reckenfeld · Telefax 0 25 75 / 12 84  
[www.rautenstrauch-holle.de](http://www.rautenstrauch-holle.de)

## Reckenfeld Helau !!

Wir wünschen allen Närrinnen und Narren ausgelassene  
tolle Tage und viel Spaß beim Feiern!!!

---



**Zweirad**  
**Berginski**

**Service & Handel**

Meisterbetrieb

- Neu- und Gebraucht-  
fahrräder
- Fahrrad-Reparaturen
- Motorroller-Reparaturen
- Zubehörteile
- Inspektionen
- Abhol- und Bringservice  
bei Reparaturen

Bahnhofstraße 33  
48268 Greven-Reckenfeld

Telefon 0 25 75 - 9 77 50 15  
Telefax 0 25 75 - 9 77 50 16

[www.zweirad-berginski.de](http://www.zweirad-berginski.de)

---



## *Prinzenproklamation 2015*



*Jetzt geht`s endlich los*





Wir führen  
**BOXSPRINGBETTEN**

**Betten Beering**

*BETTEN & MATRATZEN*

48282 Emsdetten · Rheiner Straße 124 · Tel. 02572 / 56 63

GREVEN, WIE ES SINGT UND LACHT  
- VENSCHOTT HAT STETS MITGEMACHT.

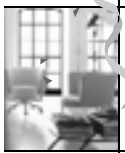

- WOHNDISIGN
- AMBIENTE
- KÜCHEN
- EINRICHTEN
- FENSTER
- WINTERGARTEN



WOHNRAUMSCHÖN BY

**VENSCHOTT**  
PERFEKT AUS TRADITION.

GUTENBERGSTRASSE 25 · 48268 GREVEN · AM FUNKTURM · TELEFON 0 25 71 / 93 26-0 · FAX 0 25 71 / 93 26-30

## *Prinzenproklamation*



*H  
E  
L  
A  
U*





**TANKEN SIE SCHON  
PRÄMIEN À LA CARD?**



Stoppen. Shoppen.  
Tanken. Punkten.\*

**Auto-Waschanlage**  
bis 2,65 m Höhe

Ölwechsel u. Inspektion  
Batteriedienst  
Reifen-Service

**Ihre Shell-Station**

**Grohe**



Emsdettener Landstraße 31  
48268 Greven-Reckenfeld  
Telefon 0 25 75 / 22 40

**Sie suchen einen verlässlichen Partner bei der Umsetzung  
Ihres Metallbau-Vorhabens?**

**HEINZ  
VENKER** GmbH  
**Bauschlosserei**



Als DIN EN 1090 geprüfter Schweißfachbetrieb  
haben wir seit über 35 Jahren die richtigen  
Ideen und Lösungen für Sie.

**Heinz Venker GmbH**

Herbener Ring 20 – 48268 Greven – Tel: 02575/2611 – E-Mail: schlosserei-venker@t-online.de  
Internet: [www.schlosserei-venker.de](http://www.schlosserei-venker.de)

# *Proklamation*



*H  
E  
L  
A  
U*







## Jeder Schnitt ein Unikat

New Headwear für starke Persönlichkeiten.

Eyecatcher für die Top Trendies. Die Cut-Collection für Anspruchsvolle.

Wann buchen Sie einen Termin zur persönlichen Beratung?



INH. VOLKER ABELER

GREVENER LANDSTRASSE 52  
48268 GREVEN-RECKENFELD  
TEL. 0 25 75 / 468

Gärten - Sauna

Vennekamp



Gesundheit - Fitness - Entspannung

Sauna - Solarium - Massage

Rieckestraße 10 · 48268 Greven  
Tel. 0 25 71 / 12 22 · Fax 96 89 56  
www.vennekamp-V3.de

### Saunazeiten

Damen	Di	14:00 - 22:00 Uhr
	Do	09:00 - 23:00 Uhr
Herren	Fr	09:00 - 12:00 Uhr
Gemischt	Mo	14:00 - 22:00 Uhr
	Mi	09:00 - 22:00 Uhr
	Fr	12:00 - 23:00 Uhr
	So	10:00 - 20:00 Uhr

Karnevalssonntag und Rosenmontag geschlossen

Wir wünschen der RE-KA-GE  
ein gutes Gelingen der Karnevalsveranstaltungen.  
Wir stehen für Sie immer mit RAD und Tat zur Seite.

# Tippkötter

FAHR · RAD

Nordwalderstr. 28 - 48282 Emsdetten  
www.tippkoetter.com

Telefon 02572 / 4792 Telefax 02572 / 88803

## PARTYSERVICE

Genießen Sie die Speisenvielfalt aus unserem  
Party-Service-Programm!

*Siedlerklause*

*Heut' schon Schwein gehabt...*

Ralf Zurbrüggen

Overmannstraße 16

48268 Greven - Telefon 02571/6763





# Proklamation



Zeremonienmeisterin Anna



---

Immer perfekt gestylt!!  
**Permanent Make up**  
Für die dauerhafte Schönheit!!



- + Kosmetikbehandlungen
- + Permanent Make up
- + Wimpernextensions
- + Hand- & Nagelpflege
- + Nagelmodellage
- + Fußpflege

---

Grevener Landstraße 68  
48268 Greven - Reckenfeld  
**Tel. 0 25 75 / 97 04 33**  
[www.kosmetik-hartmann.de](http://www.kosmetik-hartmann.de)



**Stadtprinz 2016  
Michael III. und Pünke Nina**

# wohnkultur HESPING

Geschenke ■ Heimdeko ■ Lampen ■ Elektroartikel

Martina Hesping

Greven Landstr. 18 · 48268 Greven

Telefon 0 25 75 / 18 00

E-Mail: [wohnkultur-hesping@web.de](mailto:wohnkultur-hesping@web.de)



*Unsere Exprinzen mit neuen Mützen !*



# *Proklamation*

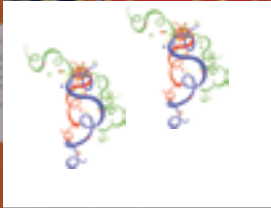

**Helau und Alaaf**

Alles Gute für die **“tollen“** Tage

Ihre

Deutsche Bank  
Privat- und Geschäftskunden AG  
Alte Münsterstr. 1-3  
48268 Greven  
Tel. 02571/8099-12

Deutsche Bank

**Bestattungen**



  
**Detlef Venschott**

Gutenbergstraße 2 · Greven

0 25 71 - **97 3 97**

Kirchplatz 2a · Reckenfeld

0 25 75 - **955 655**

[www.bestattungen-venschott.de](http://www.bestattungen-venschott.de)



# Proklamation

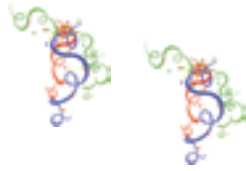

Der ganze Saal  
ist nicht mehr zu  
halten



**agtos.de**

## Die neue Welt der Oberflächen

**AGTOS** bietet Schleuderrad-Strahltechnik zum:

- **Entzundern**
- **Entgraten**
- **Aufräumen**
- **Verfestigen**
- **Entrosten**
- **Entlacken**
- **Reinigen**
- **etc.**

einschließlich des passenden Fördersystems an.

Dazu gehören Verschleiß- und Ersatzteile, Reparatur und Wartung, Modernisierung und Einweisung sowie Umbau und Leistungssteigerung. Besonderen Wert legen wir auf perfektem Service. Und dies nicht nur für **AGTOS**-Strahlanlagen, sondern auch für viele andere Fabrikate.

### **AGTOS**

Gesellschaft für technische Oberflächensysteme mbH

Gutenbergstraße 14 · D-48282 Emsdetten

Tel.: +49(0)2572 96026-0 · Fax: +49(0)2572 96026-111

E-Mail: info@agtos.de · Internet: www.agtos.de

81-11/08-sw



Auto und mehr

**Die gute Adresse:**

**KFZ-Meisterbetrieb**

# Joachim Simmes

Grevener Landstraße 30 · 48268 Greven-Reckenfeld

Telefon 0 25 75 / 84 11 · Telefax 0 25 75 / 9 38 55 56

---

# Lehmkuhl

LAND- UND BAUTECHNIK

- ▀ Metallbau-Maßanfertigungen
- ▀ Reparatur von Kleingeräten
- ▀ Hydraulikservice
- ▀ Kundendienst an Land- und Baumaschinen

## Lehmkuhl Land- und Bautechnik

Gutenbergstr. 21 · 48282 Emsdetten  
Tel. 0 25 72 / 960 54 80 · Fax 0 25 72 / 960 54 85

info@lehmkuhl-emsdetten.de  
www.lehmkuhl-emsdetten.de

---

Seit 80 Jahren Tradition, aber dennoch sind wir nicht von gestern!

Ob *klassisch* oder *TRENDY*.  
wir sind für Sie da.

## FRISEURSALON DEITMAR

Inh. Ines Nevels

Bahnhofstraße 14  
48268 Greven-Reckenfeld  
Telefon 0 25 75 / 22 77



# Proklamation

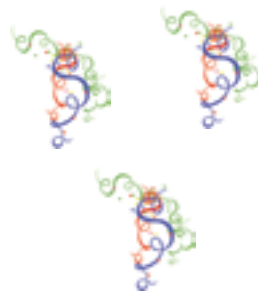



# Proklamation

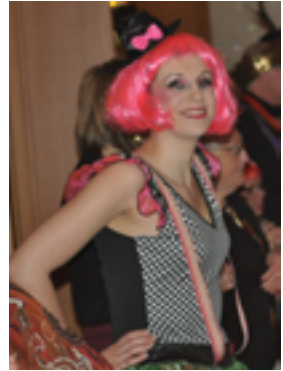



# Chronologie der Kinder-Prinzenpaare



1964 Klaus I (Frankhänel)  
 1965 Dirk I ( Ernst)  
 1966 Wolfgang (Otto)  
 1967 Thomas I (Kirchner)  
 1968 Rüdiger I (Lendzian)  
 1969 Michael I (Poppe)  
 1970 Reinhard I (Krottenthaler)  
 1971 Dieter I (Schröder)  
 1972 Armin I (Richter)  
 1973 Hendrik I (Mattern)  
 1974 Ralph I (Nitzsche)  
 1975 Michael II (Niepel)  
 1976 Detlef I (Nitzsche)  
 1977 Rainer I (Niepel)  
 1978 Markus I (Schwarz)  
 1979 Martin I (Zankert)  
 1980 Ralph II (Höfker)  
 1981 Andre I (Meerfeld)  
 1982 Thorsten I (Schwarz)  
 1983 Mike I (Michel)  
 1984 Carsten I (Freischem)  
 1985 Michael III (Oldemölle)  
 1986 Jörg I (Freischem)  
 1987 Maik I (Jerzinowski)  
 1988 Dirk II (Knieps)  
 1989 Jörg II (Jerzinowski)  
 1990 Benjamin I (Lakatos)  
 1991 -  
 1992 Sascha I (Teuber)  
 1993 Kai I (Holler)  
 1994 Sven I (Blume)  
 1995 Sebastian I (Stebner)  
 1996 Sven II (Waschulewski)  
 1997 Pascal I (Schnieders)  
 1998 Richard I (Bartschat)  
 1999 Jan I (Schwand)  
 2000 Tobias I (Niehoff)  
 2001 Dominik I (Borchmann)  
 2002 Dominik II (Schmidts)  
 2003 Paul-Lennard I (Heimsath)  
 2004 Marco I (Montag)  
 2005 Joshua I (Niepel)  
 2006 Bendikt I (Hensmann)  
 2007 Philipp I (Borgmeier)  
 2008 Lucas I (Knollmann)  
 2009 Marco II (Temme)  
 2010 Tim I (Kocher)  
 2011 Jost I (Bestermann)  
 2012 Cedric I (Linhoff)  
 2013 Lennart I (Falkner)  
 2014 Claas I (Deimann)  
 2015 Lutz I (Wenselowski)  
 2016 Lucas II ( Sickmann)

Marita I (Robert)  
 Bärbel I (Schwartenbeck)  
 Beate I (Conrads)  
 Marion I (Hölzel)  
 Eva I (Böckmann)  
 Jutta I (Gernat)  
 Eruth I (Gernad)  
 Ute I (Knels)  
 Elke I (Mattern)  
 Bianca I (Thünemann)  
 Karin I (Kellers)  
 Judith I (Hillmann)  
 Sabine I (Eckhardt)  
 Anke I (Bischof)  
 Sabine II (Kitzmann)  
 Nicole I (Schwarz)  
 Heike I (Utmann)  
 Ursula I (Küper)  
 Heike II (Schmiedeck)  
 Marion II (Kitzmann)  
 Petra I (Katzner)  
 Yvonne I (Pölk)  
 Sonja I (Bechtel)  
 Anja I (Bechtel)  
 Britta I (Knieps)  
 Nancy I (Dringenberg)  
 Simone I (Peter)  
 Ann-Christin I (Schomaker)  
 Kathrin I (Hermes)  
 Jennifer I (Ortmeier)  
 Kathrin II (Walterskötter)  
 Kim I (Waschulewski)  
 Kathrin II (Paulsen)  
 Janina I (Schnieders)  
 Vanessa I (Binnewies)  
 Julia I (Dornbusch)  
 Isabell I (Borchmann)  
 Sarah I (Schmidts)  
 Nina I (Termöllen)  
 Chantal I (Dömer)  
 Sarah II (Binnewies)  
 Lisa-Melina I (Hillmann)  
 Tanja I (Kathöfer)  
 Mara I (Schwenken)  
 Janine I (Turley)  
 Anna Fabienne I (Weigel)  
 Jana I (Hein)  
 Celina I (Hillmann)  
 Hannah I (Wellenbrock)  
 Jana II (Deimann)  
 Louisa I (Kannebäumer)  
 Nia I ( Wübben)



# *Unser Kinderprinzenpaar 2015/2016*



*Lutz I (Wenselowski)  
&  
Louisa I (Kannenbäumer)*



# **CARS 'n' more**

Inh. Markus Willenberg

Neu- + Gebrauchtreifen  
Neu- + Gebraucht-Ersatzteile  
Günstige Gebrauchtwagen mit TÜV + AU

Emsdettener Landstr. 58  
48268 Greven  
Tel.: 02575/2258  
markus\_willenberg@web.de



## **Meister Werkstatt**

Patrick Liebers

Tel. 02575 - 938709

Fax 02575 - 970477

Werner-von-Siemens Str. 45a • 48268 Greven



- Reparaturen aller Fabrikate
- Inspektionen und Wartung lt. Hersteller
- Elektronische Achsvermessung
- Reifendienst
- Unfallschadeninstandsetzung
- Klimaanlage service
- HU- und Abgasuntersuchungen

# *Kinderkarneval 2015*



*Jetzt geht's  
endlich  
LOS.....*





# *Kinderkarneval 2015*

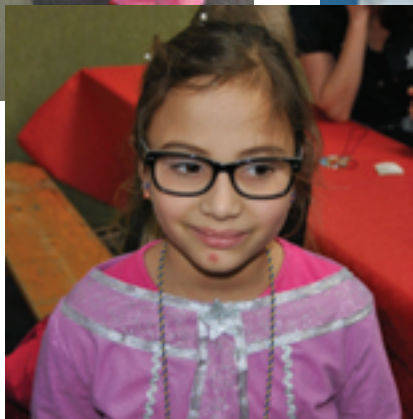



# Kinderkarneval 2015

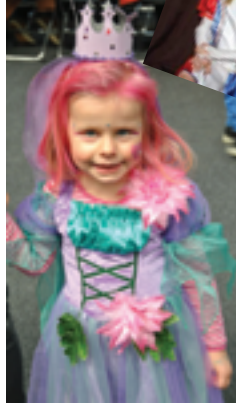

3 Eulenkinder.....

Die wohl jüngste Besucherin  
( die auf dem Arm :- ) )

# expert

PREISWERT UND KOMPETENT



## Media-Park

Wagner &  
Baltzer OHG

## Steinfurt Greven Emsdetten

Goldsstraße 4 Alte Münsterstraße 5 Hengelageplatz 13  
Tel.: (0 25 51) 22 56 Tel.: (0 25 71) 28 04 Tel.: (0 25 72) 92 37 298

Mo. - Fr.: 9.30 - 12.30 Uhr und 14.30 - 18.30 Uhr, Sa.: 9.30 - 13.00 Uhr  
[www.media-park.de](http://www.media-park.de)

# Die Fachmärkte in Ihrer Nähe!



**Kompetent**



**Service**

**stark**



**Preiswert**

MIT  
SICHERHEIT  
GUT BERATEN!



Media-Park Greven



Media-Park Steinfurt



Media-Park Emsdetten



HiFi • SAT • TV • DVD • Blu-ray • Hausgeräte • Telekom • Computer



➤ Wärmepumpentechnik



➤ Pelletheizungen



➤ effektive Photovoltaik



- Bäder
- Heizungsanlagen
- Selbstbausysteme
- Kundendienst
- Materialverkauf
- Umwelttechnologien

Machen Sie sich unabhängig von  
stetig steigenden Öl- und Gas-  
preisen. Sprechen Sie uns an!  
Wir zeigen Ihnen die Alternativen!

K & K HZ/SAN GmbH  
Bahnhofstrasse 19  
48268 Greven Reckenfeld

T. 02575 / 97740-0  
F. 02575 / 97740-30

info@kuk-greven.de  
www.kuk-greven.de



*Elektro-*

*Installation*

**HESSE**

Winfried Hesse · Adlerstraße 28  
48268 Greven-Reckenfeld

 0 25 75 / 24 79

**Beratung · Planung · Ausführung**

**Elektroheizung · Antennenbau**

# Rosenmontag



*Auf geht's in den Rosenmontag.....*

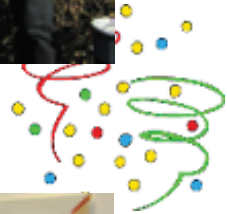

*Die Volksbank wird erobert*





## *Einsatz der gefährlichen Schluckmaschine.....*







## Menebröcker & Lohmann

Kfz-Meisterbetrieb



Emsdettener Landstraße 26  
48268 Greven  
Telefon (02575) 1777  
Telefax (02575) 970114  
[menebroecker.lohmann@t-online.de](mailto:menebroecker.lohmann@t-online.de)



**Die närrische Werkstatt für Reckenfeld und den Rest der Welt**



*Frauenpower*





# JENS JANSSEN

## WERBETECHNIK & MONTAGE

- Digitaldruck • Beschriftungen
- Werbeanlagen • Textilveredelungen

---

[www.werbetechnik-jansen.de](http://www.werbetechnik-jansen.de)



**Arbeiterwohlfahrt  
Reckenfeld**  
Weserstraße 33 a

**Begegnungsstätte**  
Di - Do von 14.30 - 18.00 Uhr

---

info@tueren-tore-ansmann.de

Türen · Tore

Industrietore  
Holztüren

www.tueren-tore-ansmann.de

**ANSMANN**

**Bauelemente**

48282 Emsdetten · Kuhlmannstraße 18  
Telefon 0 25 72 / 80 70 99-0 · Telefax 0 25 72 / 80 70 99-9

---



*Essen hält Leib und Elferrat zusammen*





Seit drei Generationen  
im Familienbesitz



---

# Deutsches Haus



die moderne Gaststätte im Mittelpunkt  
von Reckenfeld

Inh. Familie Hillmann

48268 Greven-Reckenfeld  
Grevener Landstraße 13  
Telefon 0 25 75 / 22 04



---

# Landhaus Rickermann

Nach dem Grevener Karnevalssumzug:

Jäger- oder Zigeuner-Schnitzel mit Pommes

**HEL AU**

für **8,90 €**

*Küchenmeister  
Olaf Bockel-Rickermann  
und sein Team*

48268 Greven-Reckenfeld · Bahnhofstraße 72 · Telefon 0 25 75 / 22 03 · Telefax 0 25 75 / 88 38

---

Närrische Vielfalt im

## HAUS DER GESCHENKE

Inh. Edith Schulte-Schlick

Grevenener Landstraße 26  
48268 Greven-Reckenfeld

Tel.: 0 25 75 – 21 66  
[www.haus-der-geschenke-schulte-schlick.de](http://www.haus-der-geschenke-schulte-schlick.de)

Öffnungszeiten:  
Mo. – Fr. 9.00 – 12.30 & 14.30 – 18.00 Uhr  
Sa. 9.00 – 13.00 Uhr



Kostüme & Accessoires · Spielwaren · Geschenkartikel

## Oh, wie herrlich ist´s zu schunkeln

Oh, wie herrlich ist´s zu schunkeln,  
in der schönen Narrenzeit.  
Wenn der Freude Strahlen funkeln  
und die Herzen werden weit.  
Jubilieren all die Narren,  
sei es Burschen oder Maid;  
wenn die Narrenzepter blinken,  
herrlich ist die Narrenzeit!



Ist der Jubel dann verklungen  
und vorbei die Narrenzeit,  
bleiben die Erinnerungen  
an der Freude Herrlichkeit.  
Abschied nehmen all die Narren,  
sei es Burschen oder Maid:  
wenn die Narrenzepter fallen,  
herrlich war die Narrenzeit!



## *Winterausflug der Exprinzessinnen*



*Taschen.....  
Oh seht Taschen.....  
Ein PARADIES.....*





# Die Trienen vom Walgenbach





---

# **baans CLUBREISEN**

*Gruppen - Betrieb - Ausflug*

*Verein - Klassenfahrten*

*Funktaxen - Grossraumtaxi - Krankenfahrten*



**Emsdettener Landstr. 50-54 · 48268 Greven**

**Tel. 0 25 75 - 25 60 · Fax 0 25 75 - 22 75**

---

# **PIELAGE** showtechnik



**Dipl.-Ing. A. Pielage**

Lange Water 24 · 48282 Emsdetten

Telefon 0 25 72 / 8 97 25 · Telefax 0 25 72 / 10 54

[mail@pielage-showtechnik.de](mailto:mail@pielage-showtechnik.de)

[www.pielage-showtechnik.de](http://www.pielage-showtechnik.de)

---

## *Aufstellen des „Prinzenwanderpokals“*



Der jeweilige amtierende Prinz darf diesen Pokal in seinem Garten aufstellen



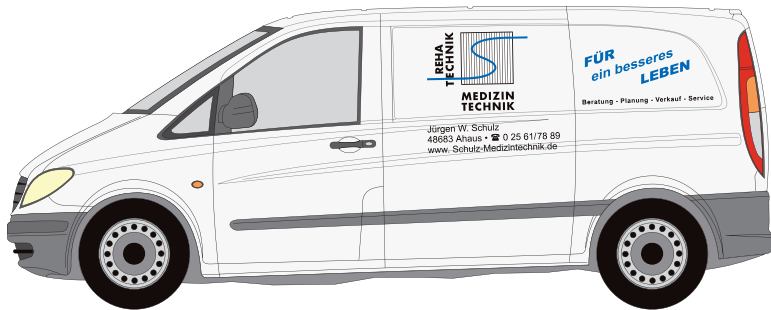

Jürgen W. Schulz  
 48683 Ahaus • ☎ 0 25 61/78 89  
[www. Schulz-Medizintechnik.de](http://www.Schulz-Medizintechnik.de)

Konditorei



Bäckerei

Café

*Das gemütliche Café in der Ortsmitte  
 mit schöner Außenterrasse*

Öffnungszeiten:

Montag - Freitag	6.00 - 18.30 Uhr	
Samstag	6.00 - 17.00 Uhr	
Sonntag	8.00 - 12.00 Uhr	Telefon
und	14.00 - 18.00 Uhr	0 25 75 / 83 32

## *Maigang 2015*



*Ein super Tag .....*



*Mit jede Menge Spaß .....*





# STÜCKENSCHNEIDER

Baustoffe | Transporte | Erdarbeiten | Abbrucharbeiten



... aus Tradition !



EMSDETTENER LANDSTRASSE 74  
48268 GREVEN-RECKENFELD  
INFO@STUECKENSCHNEIDER.DE

TELEFON 02575/9366-0  
FAX 02575/9366-99  
WWW.STUECKENSCHNEIDER.DE



# Maigang 2015

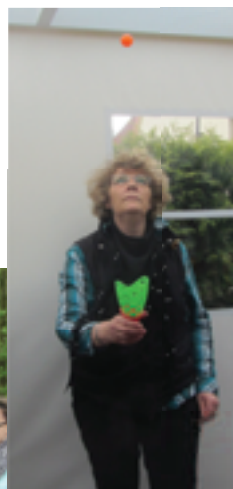
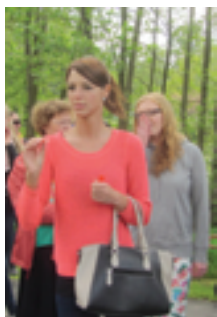

**Wir liefern  
und verlegen:**

**Wand +  
Bodenfliesen +  
PVC + Teppichböden**

*Besuchen Sie unsere Ausstellung*

**Fliesen Schwartz**

**Fliesen - Teppichböden**

**Taubenstr. 29 - 48282 Emsdetten**

**Telefon 02572 / 86300**

**Lieferung und Verlegung**



**Tel. 0 25 75 - 27 49**



**Bagatelle Sky Sportsbar**

Raumvermietung für alle Gelegenheiten mit und ohne Bedienung.  
Bei der Suche nach dem passenden Catering-Service sind wir gern behilflich.



**SAERTEX®**

*Reinforcing Your Ideas!*

**Verstärkungstextilien aus**

- **Glasfaser**
- **Carbon**
- **Aramid ...**

## **SAERTEX GmbH & Co. KG**

Brochterbecker Damm 52  
D-48369 Saerbeck

Tel     0 25 74 / 902 0  
Fax     0 25 74 / 902 209

e-Mail [info@saertex.com](mailto:info@saertex.com)

# Oktoberfest



*Muskeln waren gefragt.....*



*und Treffsicherheit*

# Oktoberfest



*Kreuzfahrt ins Glück....*



*Die einen tanzen...*

*... und andere machen den Kehraus...*



---

# Lutz Kaiser GmbH



- Rohrreinigung aller Art
- 24 Stunden-Service
- Hochdruckreinigung
- Kameraeinsatz
- Hausmeisterservice

**Gutenbergstraße 56  
48268 Greven**

Telefon 0 25 71 / 5 59 89

Telefax 0 25 71 / 50 31 65

Mobil 01 73 / 2 79 03 44

# *Närrischer Umzug Greven 2015*



*Bei strahlendem Sonnenschein*



# Närrischer Umzug Greven 2015



# *Närrischer Umzug Greven 2015*



*Mit Mega Spaß durch Grevens Straßen*





# HUBERTUS APOTHEKE

**Apothekerin Judith Löchter**

Grevener Landstraße 5  
48268 Greven-Reckenfeld  
Tel. 0 25 75 / 9 37 10

- Ihre Apotheke zur Versorgung mit allen in- und ausländischen Arzneimitteln
- Anmessen von Kompressionsstrümpfen
  - Blutdruckmessung
  - Blutuntersuchungen
  - Ernährungsberatung
  - Diabetikerberatung
  - Inkontinenzberatung
  - Stomaversorgung

*Wir verleihen:*

- Babywaagen
  - Elektrische Milchpumpen
  - Inhalationsgeräte
-





# Laßt uns Freunde sein

Text: Walter Riemer

Musik: Hermann Bosch

Refrain:

Laßt uns Freunde sein in dieser Welt.  
Laßt uns Freunde sein, wie's uns gefällt.  
Laßt uns Freunde sein, seid stets bereit.  
Laßt uns Freunde sein, für alle Zeit.

1. Herrscht zur schönen Narrenzeit  
Jubel, Trubel, Heiterkeit.  
Singt man außer Rand und Band  
hier im weiten Münsterland.
2. Öffnet Eure Herzen weit  
dem Frohsinn und der Fröhlichkeit  
Trübsal hat hier keinen Platz,  
Freundschaft ist der größte Schatz.
3. Laßt uns darum Freunde sein,  
niemand fühlt sich dann allein.  
Alle zieh'n an einem Strick,  
stimmen ein und singen mit.





Dein Adju werd ich auch noch,  
warte ab....



horch mal.... Fränki will wieder  
Adju werden.....

Jetzt gibt es eine neue  
Handtasche..... :-)



Immer da, immer nah.

**PROVINZIAL**

Die Versicherung der Sparkassen

Jetzt kommen die närrischen  
Tage. Wir wünschen viel  
Vergnügen und einen  
Schutzengel an Ihrer Seite.



Ihre Provinzial Geschäftsstelle

**Weber & Drees OHG**

Martinstraße 49, 48268 Greven

Tel. 02571/1244, 1245

[weber-drees@provinzial.de](mailto:weber-drees@provinzial.de)





# RIESEN AUSWAHL **SUPER SERVICE** KOMPETENTE BERATUNG

**In unseren neuen Geschäftsräumen  
an der Gutenbergstraße 19.**

Öffnungszeiten:

Mo. - Fr. 8.00 - 13.00 Uhr  
14.30 - 18.00 Uhr

Sa. 9.00 - 13.00 Uhr



# SCHWEIFEL

HAUSGERÄTE GmbH

Gutenbergstraße 19 · 48268 Greven  
Telefon 0 25 71 / 93 88 50  
Telefax 0 25 71 / 93 88 59  
Internet [www.schweifel.de](http://www.schweifel.de)  
E-Mail [hausgeraete@schweifel.de](mailto:hausgeraete@schweifel.de)

## *Das Re-Ka-Ge Ballett*





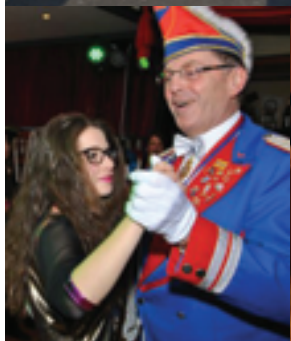
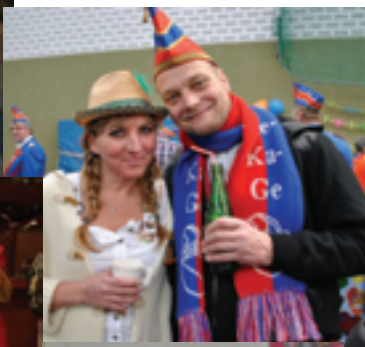



**STADTWERKE**  
GREVEN GmbH

*Wir sind dabei!*

# In Greven steckt **Energie**



[www.stadtwerke-greven.de](http://www.stadtwerke-greven.de)



Auto & Service

Hövel GmbH

Wir machen, dass es fährt.

# Starten Sie mit **UNS** in den Autofrühling!

Kümmern Sie sich möglichst **frühzeitig**  
um **Sommerreifen**, wir beraten Sie gerne.



1a autoservice Hövel GmbH

Emsdettener Landstr. 66 - 48268 Greven-Reckenfeld

Tel. 02575-1550 - [www.hoevel-kfz.de](http://www.hoevel-kfz.de)

# ***DIE HERAUSFORDERUNG !!***



*Unsere Trainerrinnen haben den Vorstand im  
Eisstockschiessen herausgefordert !  
Nach einem harten Kampf das Ergebnis 1:1*



Unsere Eisprinzessin „Tü Tü“

---

GARTENBAUBETRIEB

BLUMEN

FRIEDHOFSGÄRTNEREI

Saerbecker Str.51  
48268 Greven  
Tel.02571/2228

**Pieper**

Stadtpriiz 1973  
**PAUL I.**

>Floristischer Blumenschmuck zu allen Anlässen<

Ελληνική Αποστολή  
TAVERNA  
**METEORA**

Inh. Tzimoulis Stavros

48268 Greven/Reckenfeld  
Kirchplatz 9  
Telefon 0 25 75 / 25 66

Öffnungszeiten:

Mi-So 11.30-14.30 Uhr  
und 17.00-22.30 Uhr  
Mo+Di 11.30-14.30 Uhr

Krankengymnastik

Massage

Sonnenstudio

Bäder

**Bernd Hanneken**

48268 Greven-Reckenfeld · Bahnhofstraße 30 · Telefon 0 25 75 / 20 48



# Karneval am Walgenbach

Refrain:

Karneval am Walgenbach helau, helau, helau!  
Da wird geschunkelt und gelacht, helau, helau, helau!  
Drum Kinder, wir gehn mit der Zeit,  
wer weiß, was uns morgen noch bläut!  
Ja, Karneval am Walgenbach, helau, helau, helau!

1. Wir feiern heut in diesem Saal  
mal wieder Kinderkarneval.  
Es kamen all von A bis D  
die Kinder zur RE-KA-GE.  
Heut gibt es keine Schule mehr,  
die Klassenzimmer, die sind leer.  
Es zog uns all in diesen Saal,  
erneut zum Kinderkarneval.
2. Als Gartenstadt im Münsterland  
ist Reckenfeld fast nicht bekannt.  
Ganz anders ist's zur Faschingszeit,  
dann komm'n sie von weit und breit.  
So feiern wir hier heut im Saal  
mal wieder Kinderkarneval.  
Prinz Karneval wieder sein Zepher schwingt  
und groß und klein heute voll Freude singt: . . .



---

RUDOLF  
**VENKER**



BAU- UND MÖBELTISHLEREI · KUNSTSTOFFFENSTER

**Innenausbau · Einzelmöbel · Küchen  
Laden- und Messebau**

Emsdettener Landstraße 64 · 48268 Greven-Reckenfeld  
Telefon 0 25 75 / 16 23 · Telefax 0 25 75 / 37 37  
E-Mail: [post@tischlerei-venker.de](mailto:post@tischlerei-venker.de)

---



Jeder Mensch hat etwas, das ihn antreibt.

Wir machen den Weg frei.

**Wir wünschen  
viel Spaß an den  
„Tollen Tagen“!**

**Wir  
sind  
dabei!**



**Volksbank Greven eG**



# Am Rosenmontag

Refrain:

Am Rosenmontag bin ich geboren,  
am Rosenmontag in Reckenfeld.  
Bis Aschermittwoch bin ich verloren,  
denn Rosenmontagskinder müssen närrisch sein,  
denn Rosenmontagskinder müssen närrisch sein.

1. Mei'm Vater sein Wahlspruch war  
„Spaß an der Freud“.  
Und gestern war gestern und heute ist heu'.  
Und dann hat er um meine Mutter gefreit,  
was daraus dann wurde, steht vor Euch Ihr Leut'.
2. Und sollte ein Mann eines Tag's um mich frein.  
dann darf es vor allem kein Trauerkloß sein.  
Wir brauchen kein' Reichtum,  
wir brauchen kein Geld,  
und feiern wir Fastnacht,  
gehört uns die Welt.



---

TINA LINNEMANN



BLÜTE & KUNST

Wir wünschen allen Närrinnen und Narren eine schöne  
Zeit und viel Spaß beim Feiern!

Hochzeitsfloristik · Trauerfloristik · Fashion  
Wohn- u. Geschenkaccessoires · Leonardo · Schmuck

*Wir machen Geschenke  
zu etwas Besonderem*

Kirchplatz 1a · 48268 Greven-Reckenfeld · Telefon 0 25 75 - 22 71

---

# Frank Missal

Dachdeckermeister

## Dach & Wand

Abdichtungstechnik

Gerüstverleih · Thermografie · Feuchtemessung

Asbestentsorgung seit 1992

Werner-v.-Siemens-Str. 55 • 48268 Greven

Büro: 0 25 75 - 84 40 • Fax: 0 25 75 - 85 49

Mobil: 0172 - 28 66 155 • E-mail: frank.missal@gmx.de

# D A N K E



Im Namen der Re- Ka- Ge danken Prinz Klaus II und Prinzessin Dorothee I allen Geschäftsleuten die dazu beigetragen haben unsere Tombola zum Oktoberfest so reichlich auszustatten.

Weinhaus Fallnit, Haus der Geschenke Schlick, Blüte u. Kunst Linnemann, Das kleine Lädchen Kirst, Das kleine Blumenparadies Lompa, Zweirad Bergisnki, Pizzeria Etna, Beauty u. Wellness I. Leling, Deutsches Haus M. Hillmann, Wohnkultur Hesping, Kosmetik Hartmann, Friseur Abeler, Taverna Meteora, Momo-Nemo, Freilichtbühne Reckenfeld, KW- Küchen, Eiscafe Dolomiti, u.v.a.m.





## Strahl- und Lackiertechnik für Großkomponenten

Wir planen, konstruieren und fertigen Anlagen für die oberflächentechnische Behandlung großer und größter Werkstücke.

Zu unseren Kunden im In- und Ausland gehören Schienen- und Nutzfahrzeughersteller, Windkraftanlagenhersteller sowie Stahl- und Maschinenbauunternehmen.

Auch für Ihr Projekt haben wir die passende Lösung!

### Produktprogramm:

- Vorbehandlungsanlagen
- Strahlanlagen
- Lackieranlagen
- Fördertechnik

Fragen Sie die Spezialisten!



**SLF Oberflächentechnik GmbH**

Grevener Landstr. 22-24 · D-48268 Greven-Reckenfeld

Tel.: +49(0)2575 97193-0 · Fax: -19 · info@slf.eu · www.slf.eu

98-11/15-SW

---

Haben Sie Größenprobleme?

Suchen Sie Fest- und Hochzeitsmode?

WIR SIND DIE ADRESSE FÜR MÄNNER  
DIE ANSPRÜCHE STELLEN.  
AN SICH- UND AN UNS.

*Münning*

HERRENMODE IN EMSDETTEN

Buckhoffstraße 4 - Tel. 02572 / 2905

**P** Kostenloses Parken neben dem Haus

---

---

NUR EIN SPRUNG Immer chic frisiert durch

---

**haar-studio** *Paul Ueding*

---

**48282 Emsdetten-Hollingen**  
Dornenkamp 2  
Telefon 0 25 72 / 39 96

---

*T i s c h l e r e i . M ö b e l b a u*

*F r a n k L e h m k u h l*

*E i n r i c h t u n g s k o n z e p t e*

*Gutenbergstraße 40 · 48268 Greven  
Tel. 0 25 71 / 96 86 45 · Internet: [tischlerei-lehmkuhl.de](http://tischlerei-lehmkuhl.de)*

---

**NORDHOFF**

Inh. Binder u Wierlemann OHG  
Gutenbergstr. 31 · 48268 Greven  
Telefon 0 25 71 / 35 87 · Fax 0 25 71 / 35 78

**Die gute Adresse  
für  
Bad – Heizung – Sanitär**

- Fachausstellung auf über 200 m<sup>2</sup>
  - Kompetente Beratung
  - Individuelle Planung
  - Faire Preiskalkulation
  - Badmöbel und Duschtüren auch nach Maß
-



**w. homann**

Getränke-  
fachgroßhandel

48282 Emsdetten

Neuenkirchener Str. 105

Telefon 0 25 72 / 32 99

Telefax 0 25 72 / 8 81 61

E-Mail: [w-homann@t-online.de](mailto:w-homann@t-online.de)

Internet: [www.w-homann.de](http://www.w-homann.de)

# So einen Tag im Karneval

Text: Gerd Strotmann

Melodie: W. Wällering

Refrain:

So einen Tag möcht' ich mit dir erleben!  
So einen Tag voll Glück und Sonnenschein.  
So einen Tag, was kann es schön'res geben,  
ein schmucker Prinz im Karneval zu sein –  
ein schmucker Prinz im Karneval zu sein.  
H E L A U !

1. Die allerschönste Jahreszeit,  
das ist der Karneval.  
Drum öffnet eure Herzen weit  
und singt mit hellem Schall:

So einen Tag möcht' ich mit dir erleben ...

2. So, Freunde, reichet euch die Hand,  
es lebe hoch die Freud'.  
Heut' sind wir außer Rand und Band,  
bis daß der morgen graut!

So einen Tag möcht' ich mit dir erleben ...

3. Ich bin der Prinz beim Ka-Ki-V  
und grüß' euch mit Helau!  
So schön wie heut' müßt's immer sein  
beim Spiel, beim Tanz, beim Wein.

So einen Tag möcht' ich mit dir erleben ...

Reckenfeld  
HELAU



**20 Jahre**

*1993 Service & Mehr 2013*

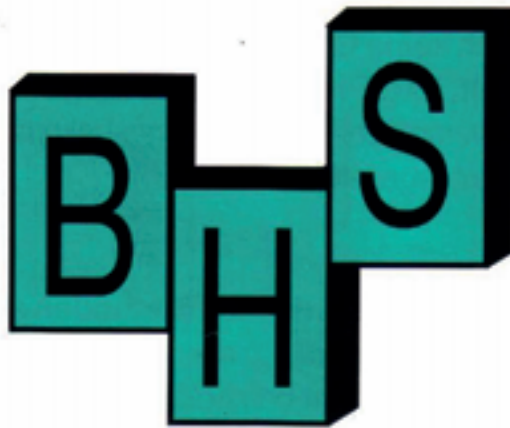

**Hygiene-Service**

---

**B.H.S. Hygiene-Service GmbH**

***Schädlingsbekämpfung mit System***

48268 Greven · Rheinstraße 48  
Tel. 0 25 75 / 18 16 · Fax 0 25 75 / 9 82 56

---





# Im Westfalenlande

Text: Roland Böckmann  
Musik: Hermann Bosch †

Refrain:

Es gibt viele Reben auf der weiten Welt,  
doch es gibt im Leben nur ein Reckenfeld.  
Da bin ich geboren, da kenn ich mich aus,  
das ist meine Heimat, da bin ich zu Haus,  
das ist meine Heimat, mein Zuhause.

1. Im Westfalenlande liegt mein Heimatort,  
ins Westfalenlande zieht's mich immerfort.  
Wenn auch keine Berge am Walgenbache stehn,  
bist Du doch und bleibst mein Reckenfeld so schön!  
Bist Du doch und bleibst mein Reckenfeld so schön!
2. Such' ich in der Fremde manchmal auch mein Glück,  
treibt mich doch die Sehnsucht stets hierher zurück.  
O, Du teure Heimat, niemand ist Dir gleich,  
Dich hab' ich so gerne, durch Dich bin ich reich!  
Dich hab' ich so gerne, durch Dich bin ich reich!
3. Wenn ich einst muß scheiden von der schönen Welt,  
bleibst Du von uns beiden, Du mein Reckenfeld.  
Hier war meine Heimat, hier stand mein Elternhaus,  
Du warst meine Liebe, in Dir ruh' ich mich aus.  
Du warst meine Liebe, in Dir ruh' ich mich aus.



---

# Günter Rüschemschmidt

Inhaber: Annemarie Rüschemschmidt



## Heizung - Sanitär

Kundendienst  
Reparaturarbeiten

Rheinstraße 59  
48268 Greven-Reckenfeld

Tel. 0 25 75 / 4 91  
Fax 0 25 75 / 18 99

---

FAHRSCHULCENTER

# BÜTER & KERKERING

GmbH



*...jetzt geht sie los, die Feierei,  
das Fahrschulcenter ist dabei!  
Helau!*

*...die Fahrschule die  
Spaß macht!*



FON 0 25 72 / 95 30 65 • FAX 95 30 66 • MOBIL 01 60 / 90 75 30 81

---



# Impressum

Herausgeber Re- Ka- Ge  
Reckenfelder Karnevalsgesellschaft e. V.

Anschriften:

## **Präsident**

Thomas Hermes  
Kanalstr. 31  
48268 Greven  
Tel. 02575/98309

## **Geschäftsführer**

Michael Buschkühl  
Emsstr. 40 a  
48268 Greven  
Tel. 02575/1345

## **Säckelmeister**

Holger Nix  
Am Waldrand 6  
48282 Emsdetten  
Tel. 02572/81483

## **Vizepräsident**

Jürgen Schulz  
Bolderkamp 86b  
48683 Ahaus  
Tel. 02561/7889

Bankverbindung: Volksbank Greven-Reckenfeld  
BLZ 400 612 38, Kto 51 454 600

Sitzungsprogramm: Thomas Hermes  
Sitzungsleitung: Franz Josef Holthaus  
Bilder: Re- Ka- Ge- Mitglieder  
Inhalt/Redaktion: Elke Hermes

# Reckenfelder Karnevalsgesellschaft e.V. "Re-Ka-Ge"



## Aufnahmeantrag:

Ich möchte Mitglied der Reckenfelder Karnevalsgesellschaft e.V.  
"Re-Ka-Ge" werden.

Name: \_\_\_\_\_ Vorname: \_\_\_\_\_

Straße: \_\_\_\_\_ Hausnummer: \_\_\_\_\_

PLZ: \_\_\_\_\_ Ort: \_\_\_\_\_

Telefon: \_\_\_\_\_

Mailadresse: \_\_\_\_\_

Geburtstag: \_\_\_\_\_

Bankverbindung für Lastschriftverfahren:

IBAN: \_\_\_\_\_

Kto. Nr.: \_\_\_\_\_ BLZ: \_\_\_\_\_

Ich beabsichtige mich – nicht – aktiv zu betätigen  
(Nicht zutreffendes streichen)

Ort: \_\_\_\_\_ Datum: \_\_\_\_\_

Unterschrift: \_\_\_\_\_



# Herzlichen Dank

den Inserenten in dieser Festschrift,  
durch deren Annoncen  
die Herausgabe ermöglicht wurde,  
den Mitbürgern, die bei ihren Einkäufen  
diese Firmen berücksichtigen,  
all denen, die als Mitgestalter der 3 tollen Tage,  
sei es als Akteure auf der Bühne,  
Helfer hinter den Kulissen  
und beim Kinderkarneval  
sich uneigennützig zur Verfügung gestellt haben,  
allen Besuchern unserer Veranstaltungen,  
die damit ihre Verbundenheit  
zum Reckenfelder Karneval als ein Zeichen  
lebendigen Brauchtums zum Ausdruck brachten.

In Frohsinn und Narretei den grauen Alltag zu vergessen,  
soll auch in Zukunft unser Anliegen sein.

Mit Ihnen allen noch viele frohe Feste  
in Gesundheit zu feiern, wünscht Ihnen sehr herzlich

Ihre RE-KA-GE

- Fehler in dieser Festzeitschrift werden gemacht,  
um entdeckt zu werden! -



Freude kann Flügel verleihen.  
Für die Bodenhaftung sorgen wir.

 Kreissparkasse  
Steinfurt

Zu welchen Höhen einen die närrischen Tage tragen, ist jedem selbst überlassen. Wichtig ist dabei, dass Sie den Boden nicht unter den Füßen verlieren. Besonders auch, wenn es darum geht, Ihre Geldangelegenheiten pünktlich und reibungslos abzuwickeln und mögliche finanzielle Chancen zu nutzen. Höhenflüge nicht ausgeschlossen. Sprechen Sie deshalb vor und nach dem Spaß ernsthaft mit uns! **Wenn's um Geld geht – Sparkasse.**



**GRIECHISCHE SPEZIALITÄTEN**

**I R O D I O N**

**HOTEL • Restaurant**

**Zur Freilichtbühne 31  
(Waldbühne)**

**48268 Greven / Reckenfeld**

**Tel. 0 25 75 - 24 29**

**[www.hotel-irodion.de](http://www.hotel-irodion.de)**

**[restaurant-irodion@t-online.de](mailto:restaurant-irodion@t-online.de)**

